

ÉlanCité



DÉTECTER • INFORMER • SÉCURISER

Début d'exploitation: jeudi 4 décembre 2025 00:00
Fin d'exploitation: mercredi 28 janvier 2026 16:30

Lieu de la mesure:

Commentaire:

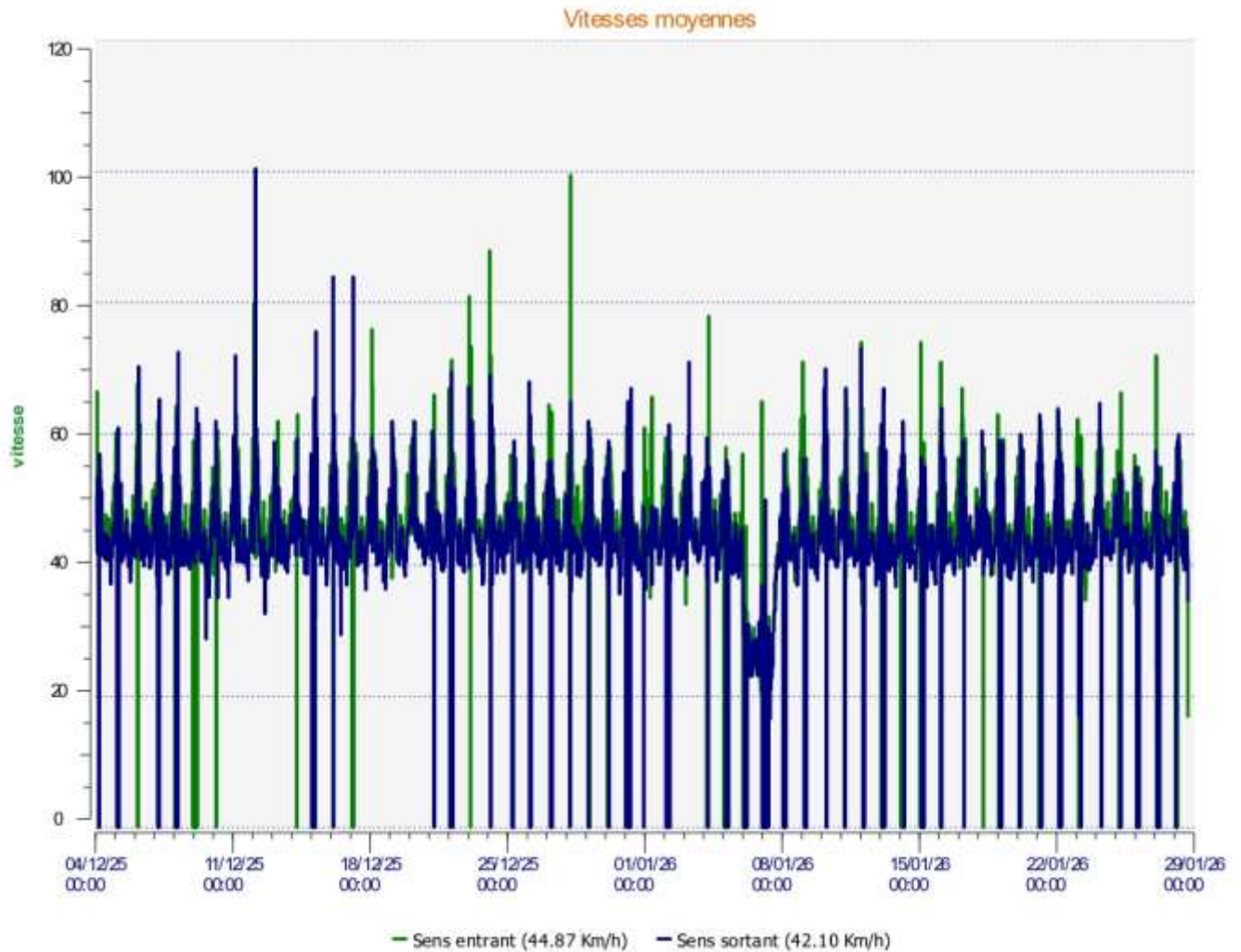

Début d'exploitation: jeudi 4 décembre 2025 00:00
Fin d'exploitation: mercredi 28 janvier 2026 16:30

Lieu de la mesure:

Commentaire:

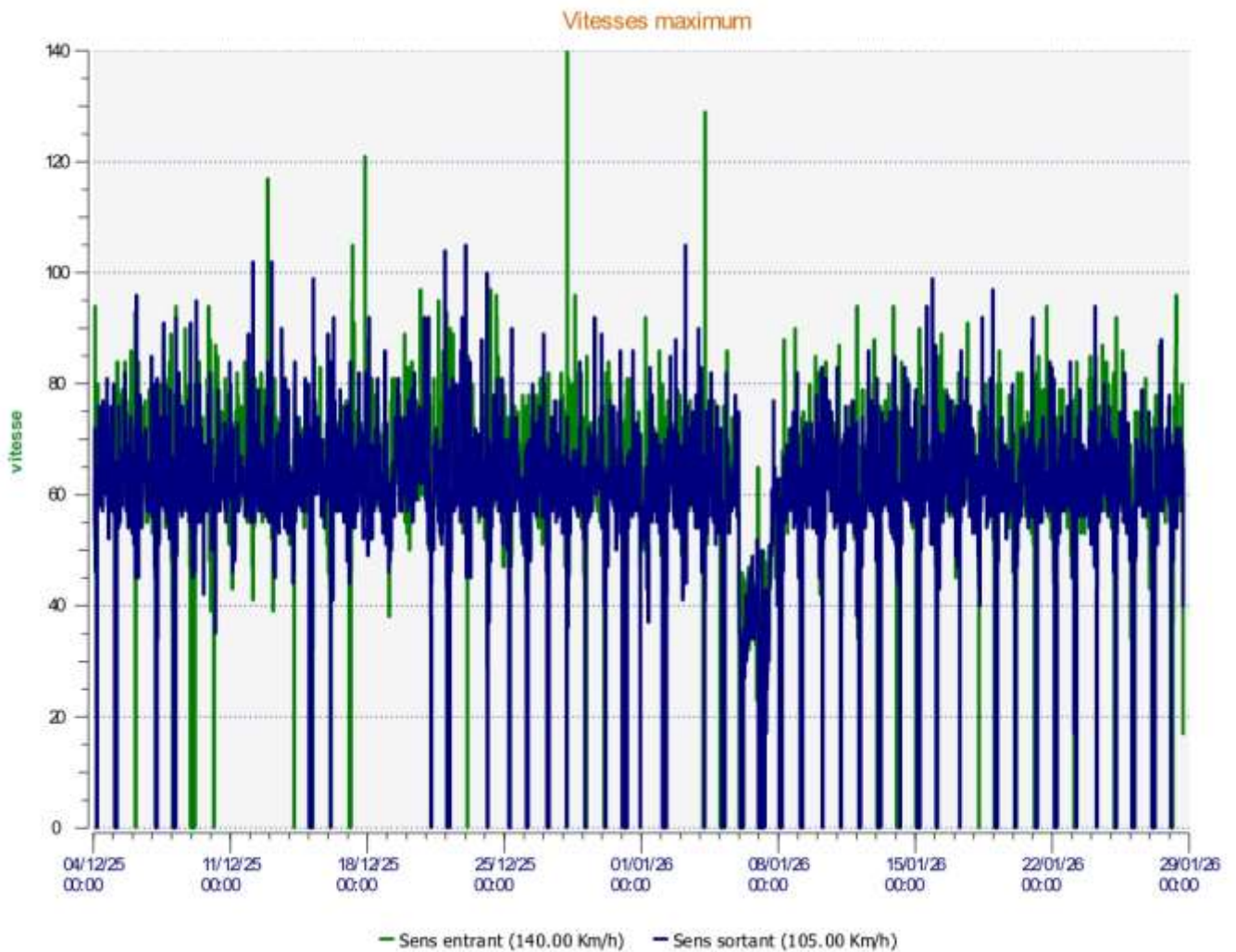

Début d'exploitation: jeudi 4 décembre 2025 00:00
Fin d'exploitation: mercredi 28 janvier 2026 16:30

Lieu de la mesure:

Commentaire:

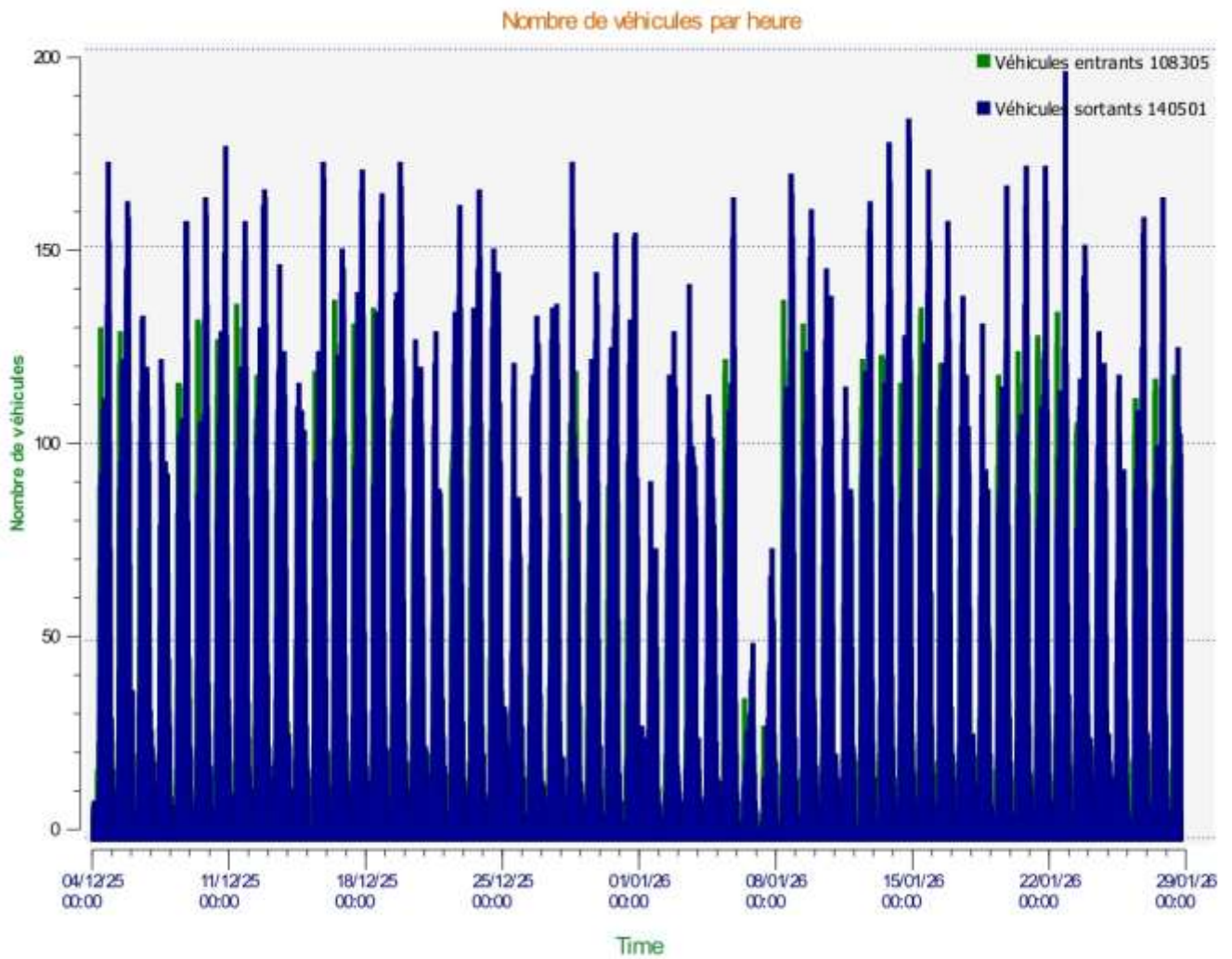

Début d'exploitation: jeudi 4 décembre 2025 00:00
Fin d'exploitation: mercredi 28 janvier 2026 16:30

Lieu de la mesure:

Commentaire:

Véhicules entrants

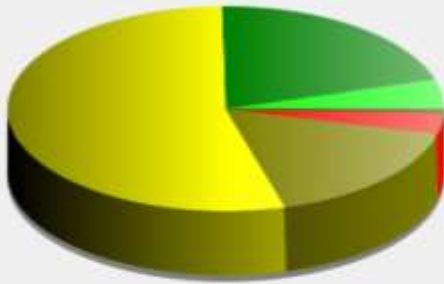

<= 30 Km/h	: 4 986 - (4.60 %)
31 - 40 Km/h	: 22 441 - (20.72 %)
41 - 50 Km/h	: 58 583 - (54.09 %)
51 - 60 Km/h	: 18 076 - (16.69 %)
61 - 70 Km/h	: 3 454 - (3.19 %)
71 - 80 Km/h (et +)	: 765 - (0.71 %)

Début d'exploitation: jeudi 4 décembre 2025 00:00
Fin d'exploitation: mercredi 28 janvier 2026 16:30

Lieu de la mesure:

Commentaire:

Véhicules sortants

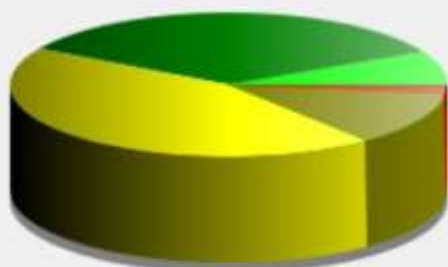

■	<= 30 Km/h : 10 637 - (7.57 %)
■	31 - 40 Km/h : 47 922 - (34.11 %)
■	41 - 50 Km/h : 62 119 - (44.21 %)
■	51 - 60 Km/h : 17 147 - (12.20 %)
■	61 - 70 Km/h : 2 251 - (1.60 %)
■	71 - 80 Km/h (et +) : 425 - (0.30 %)

Début d'exploitation: jeudi 4 décembre 2025 00:00

Fin d'exploitation: mercredi 28 janvier 2026 16:30

Lieu de la mesure:

Commentaire:

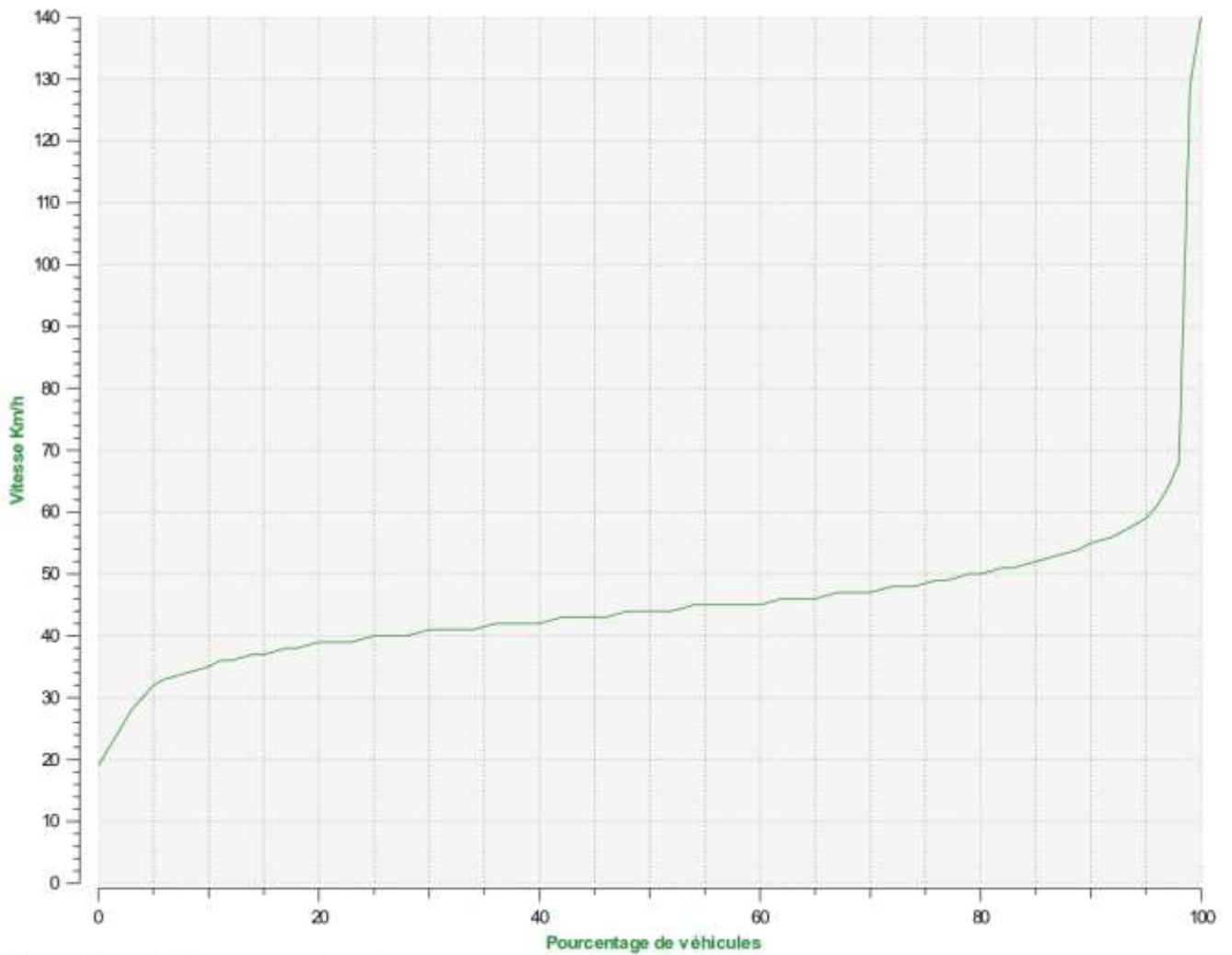

Percentiles de vitesse sens entrant

V30: 41.00Km/h **V50:** 44.00Km/h **V85:** 52.00Km/h

Début d'exploitation: jeudi 4 décembre 2025 00:00
Fin d'exploitation: mercredi 28 janvier 2026 16:30

Lieu de la mesure:

Commentaire:

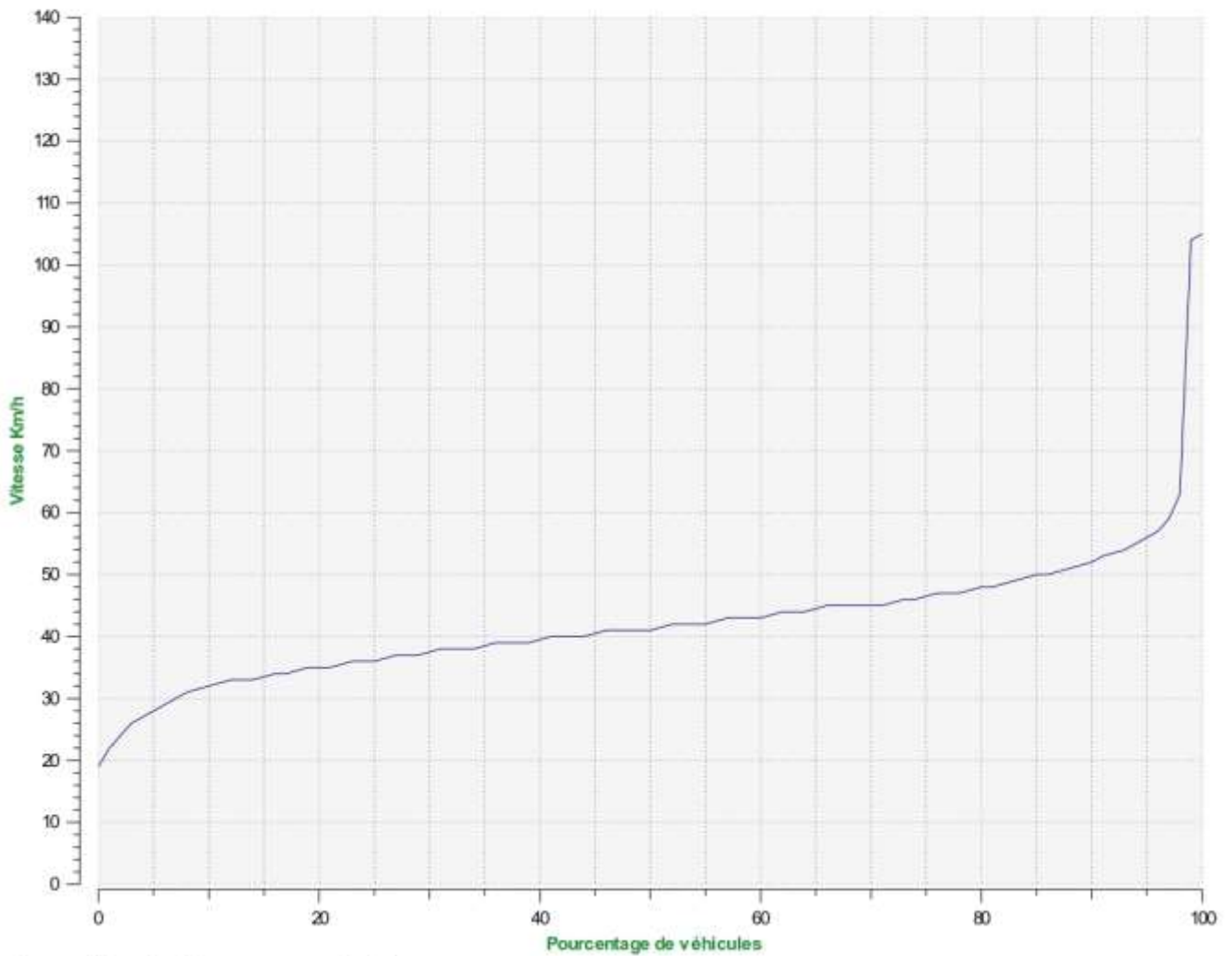

Percentiles de vitesse sens sortant

V30: 37.00Km/h **V50:** 41.00Km/h **V85:** 50.00Km/h

Début d'exploitation: jeudi 4 décembre 2025 00:00
Fin d'exploitation: mercredi 28 janvier 2026 16:30

Lieu de la mesure:

Commentaire: