

Élan Cité



DÉTECTER • INFORMER • SÉCURISER

Début d'exploitation: samedi 21 juin 2025 00:00
Fin d'exploitation: jeudi 11 septembre 2025 08:30

Lieu de la mesure: Mazueau

Commentaire:

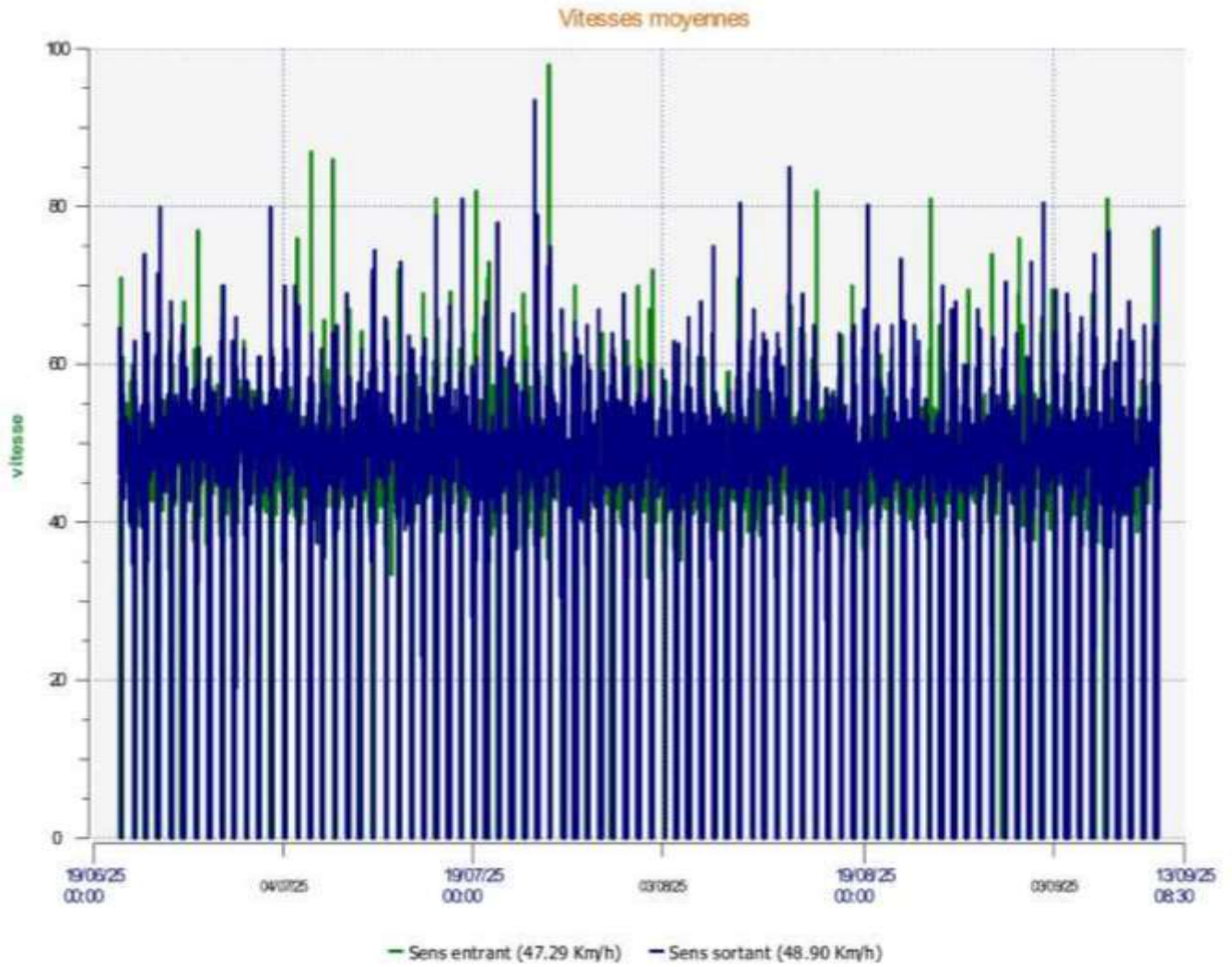

Début d'exploitation: samedi 21 juin 2025 00:00
Fin d'exploitation: jeudi 11 septembre 2025 08:30

Lieu de la mesure: Mazueau

Commentaire:

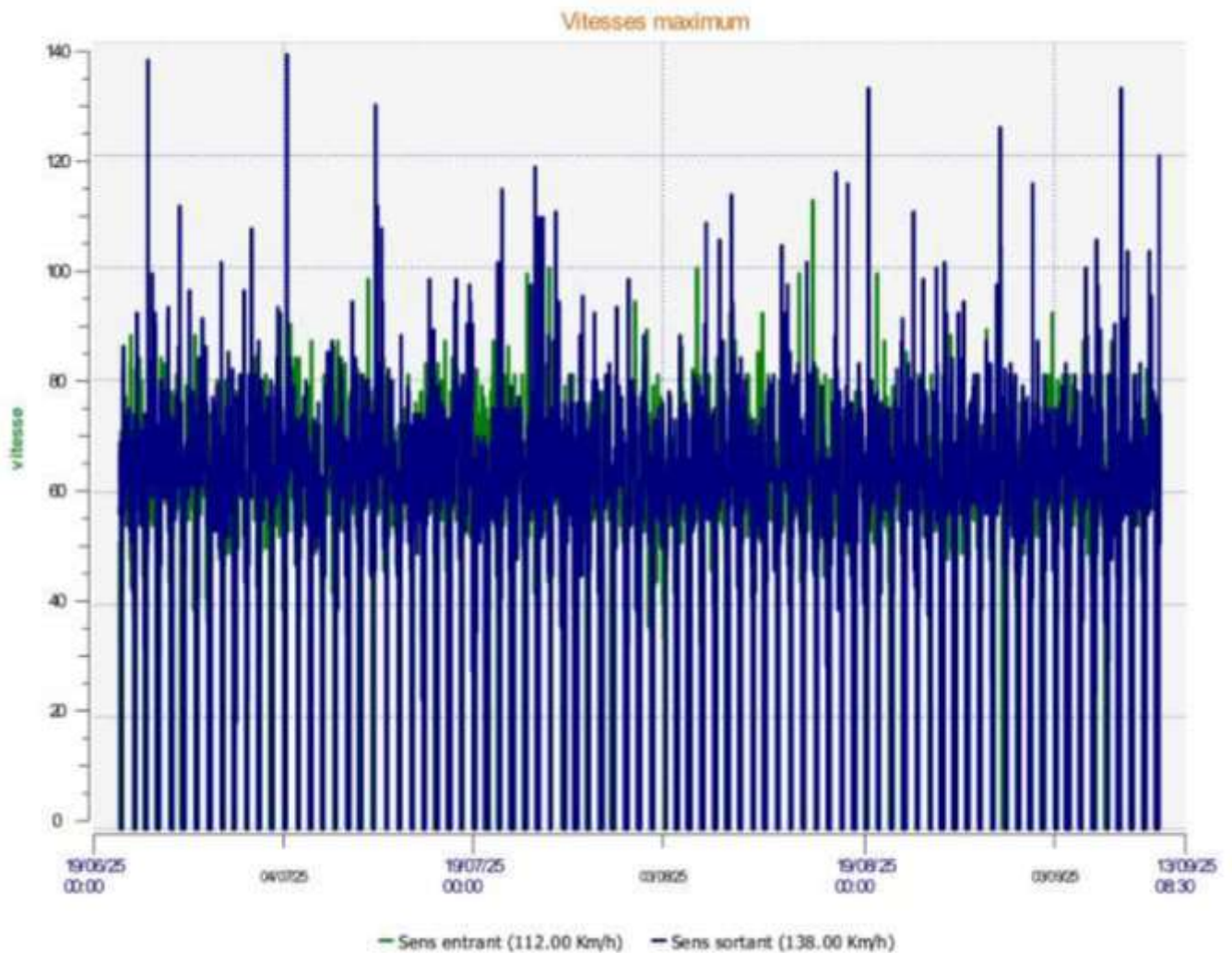

Début d'exploitation: samedi 21 juin 2025 00:00
Fin d'exploitation: jeudi 11 septembre 2025 08:30

Lieu de la mesure: Mazueau

Commentaire:

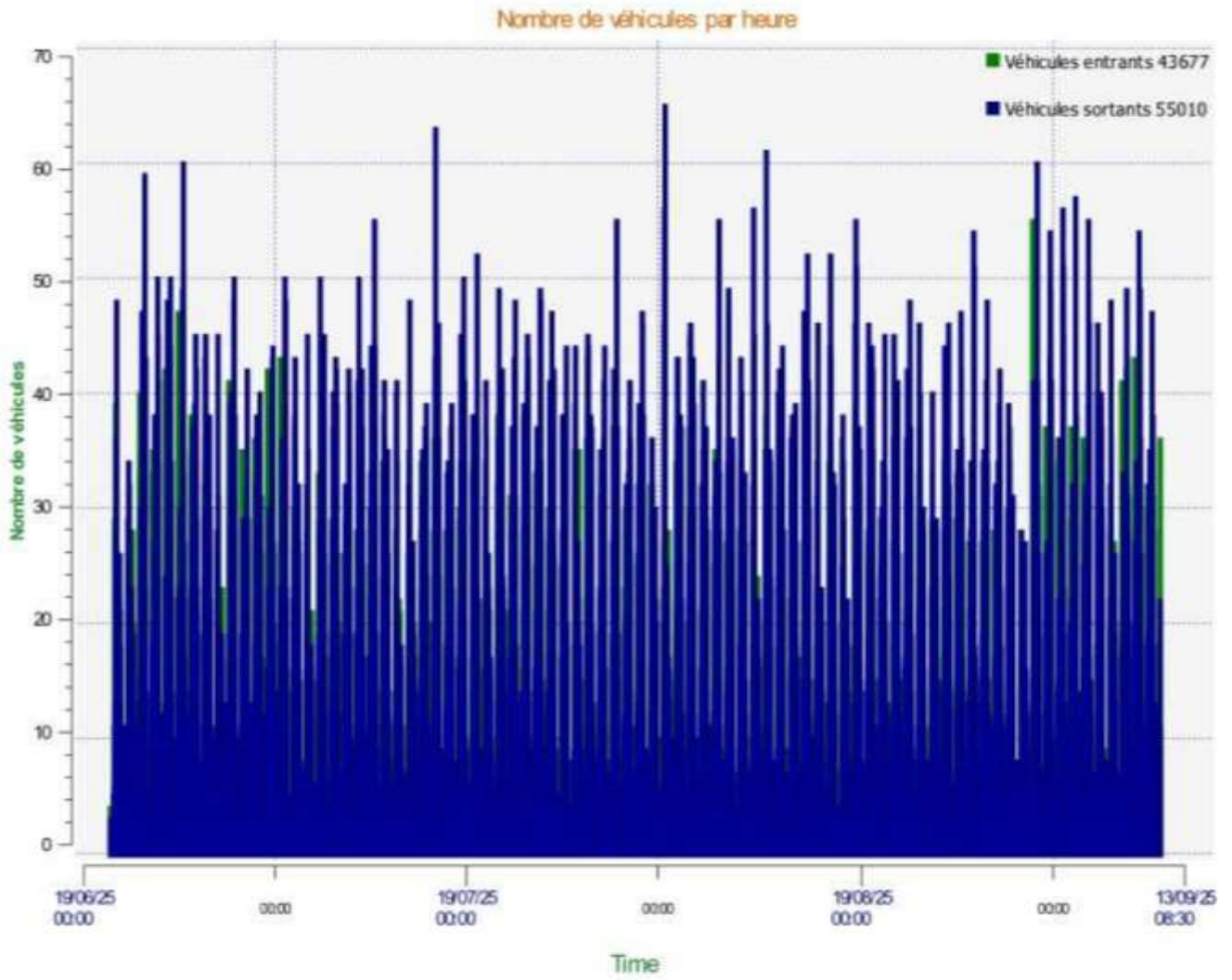

Début d'exploitation: samedi 21 juin 2025 00:00
Fin d'exploitation: jeudi 11 septembre 2025 08:30

Lieu de la mesure: Mazueau

Commentaire:

Véhicules entrants

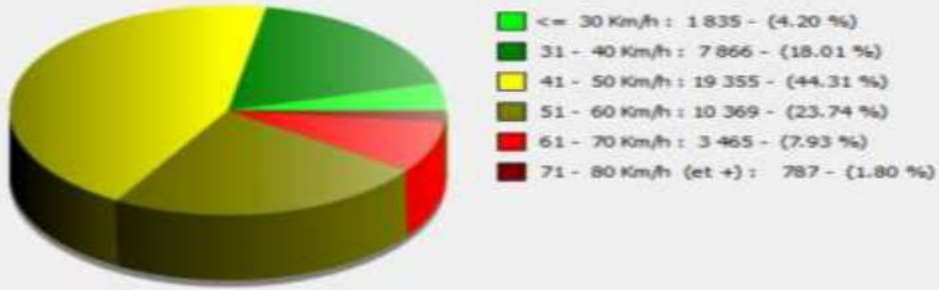

Début d'exploitation: samedi 21 juin 2025 00:00
Fin d'exploitation: jeudi 11 septembre 2025 08:30

Lieu de la mesure: Mazueau

Commentaire:

Véhicules sortants

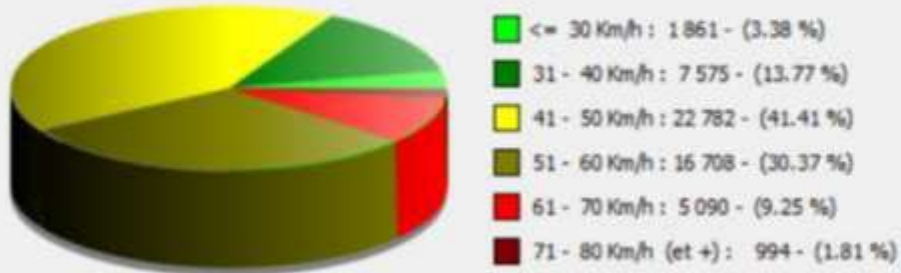

Début d'exploitation: samedi 21 juin 2025 00:00
Fin d'exploitation: jeudi 11 septembre 2025 08:30

Lieu de la mesure: Mazueau

Commentaire:

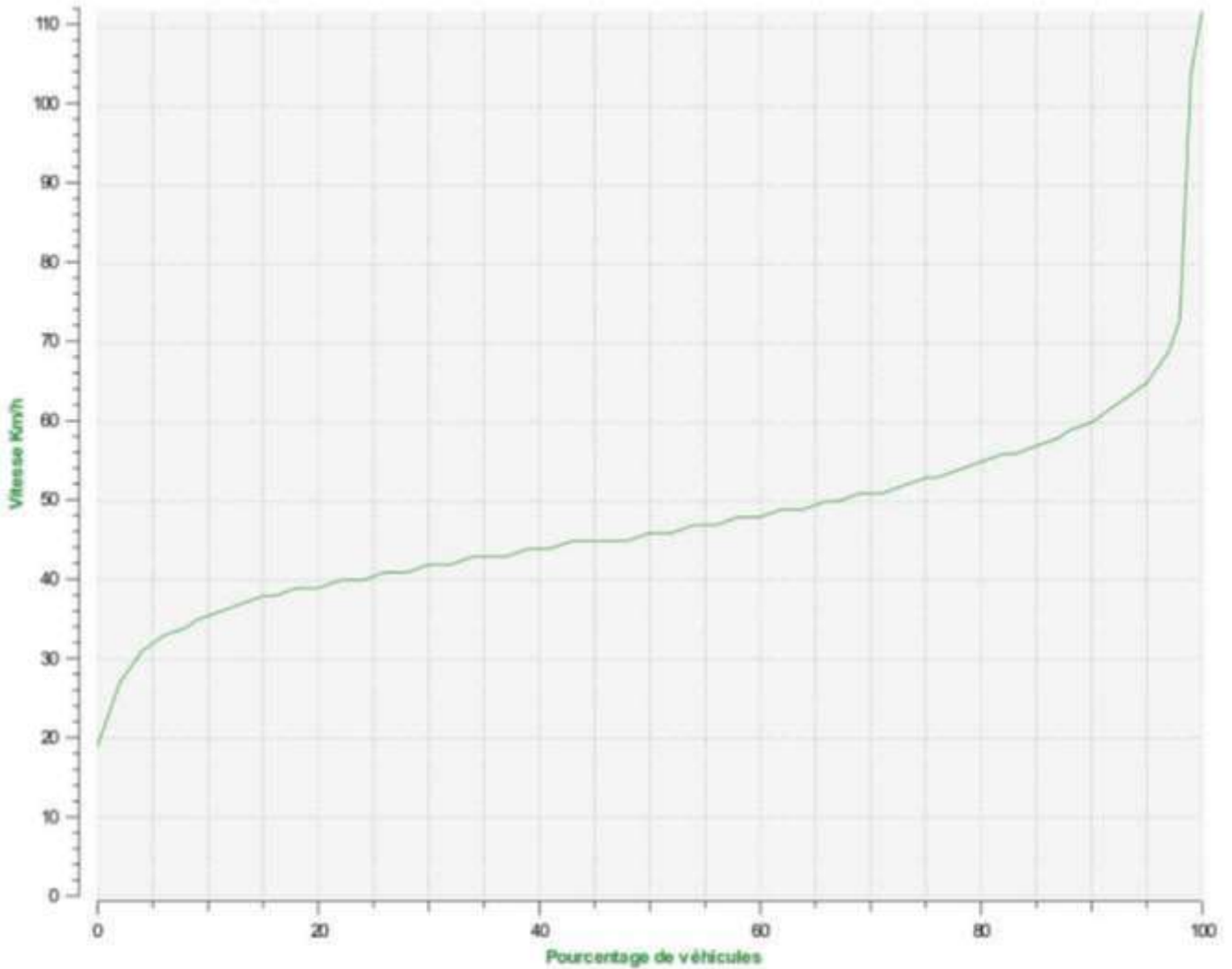

Percentiles de vitesse sens entrant

V30: 42.00Km/h **V50:** 46.00Km/h **V85:** 57.00Km/h

Début d'exploitation: samedi 21 juin 2025 00:00
Fin d'exploitation: jeudi 11 septembre 2025 08:30

Lieu de la mesure: Mazueau

Commentaire:

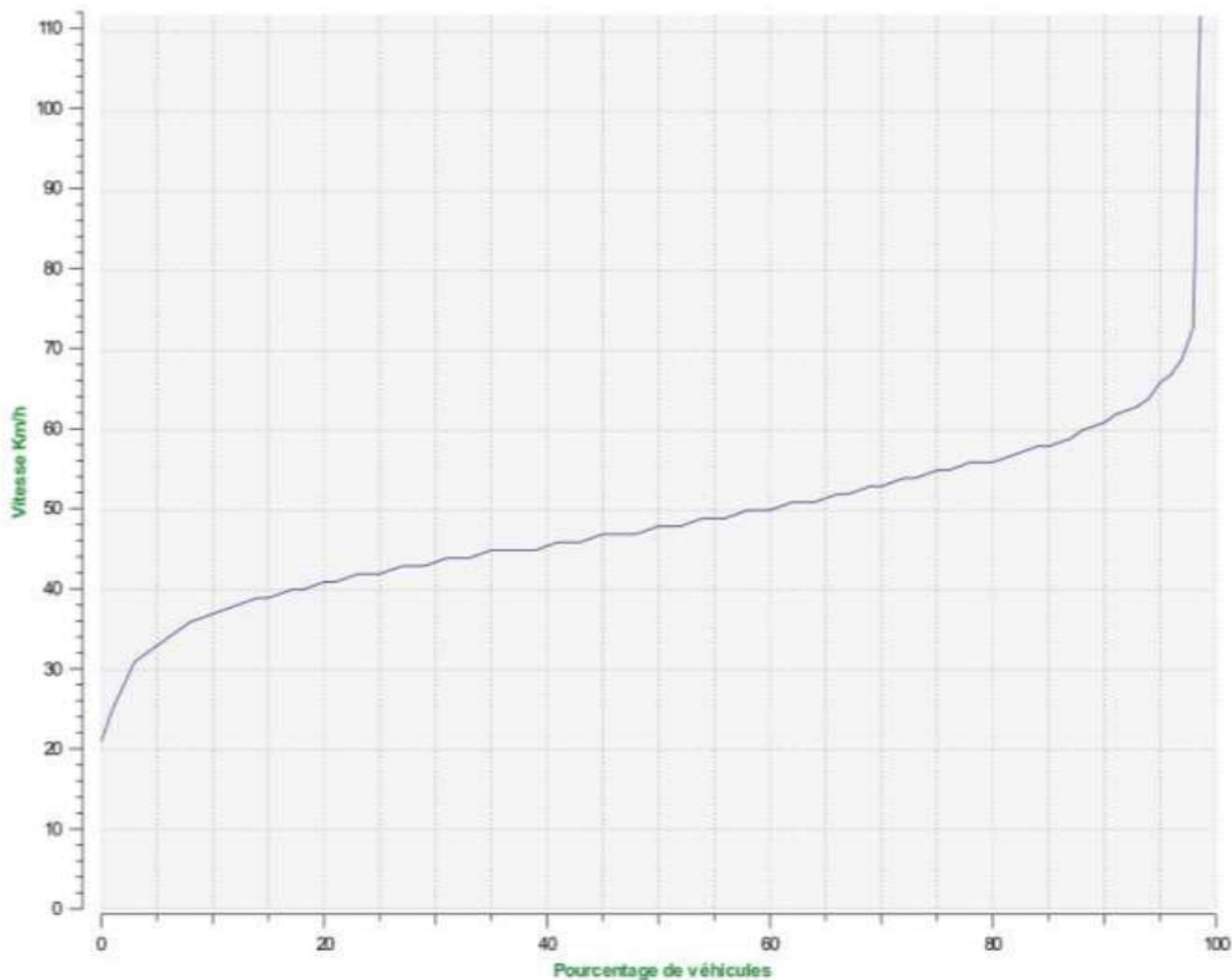

Percentiles de vitesse sens sortant

V30: 43.00Km/h **V50:** 48.00Km/h **V85:** 58.00Km/h

Début d'exploitation: samedi 21 juin 2025 00:00
Fin d'exploitation: jeudi 11 septembre 2025 08:30

Lieu de la mesure: Mazueau

Commentaire: